

Weekendroute Klein rondje Súdwest

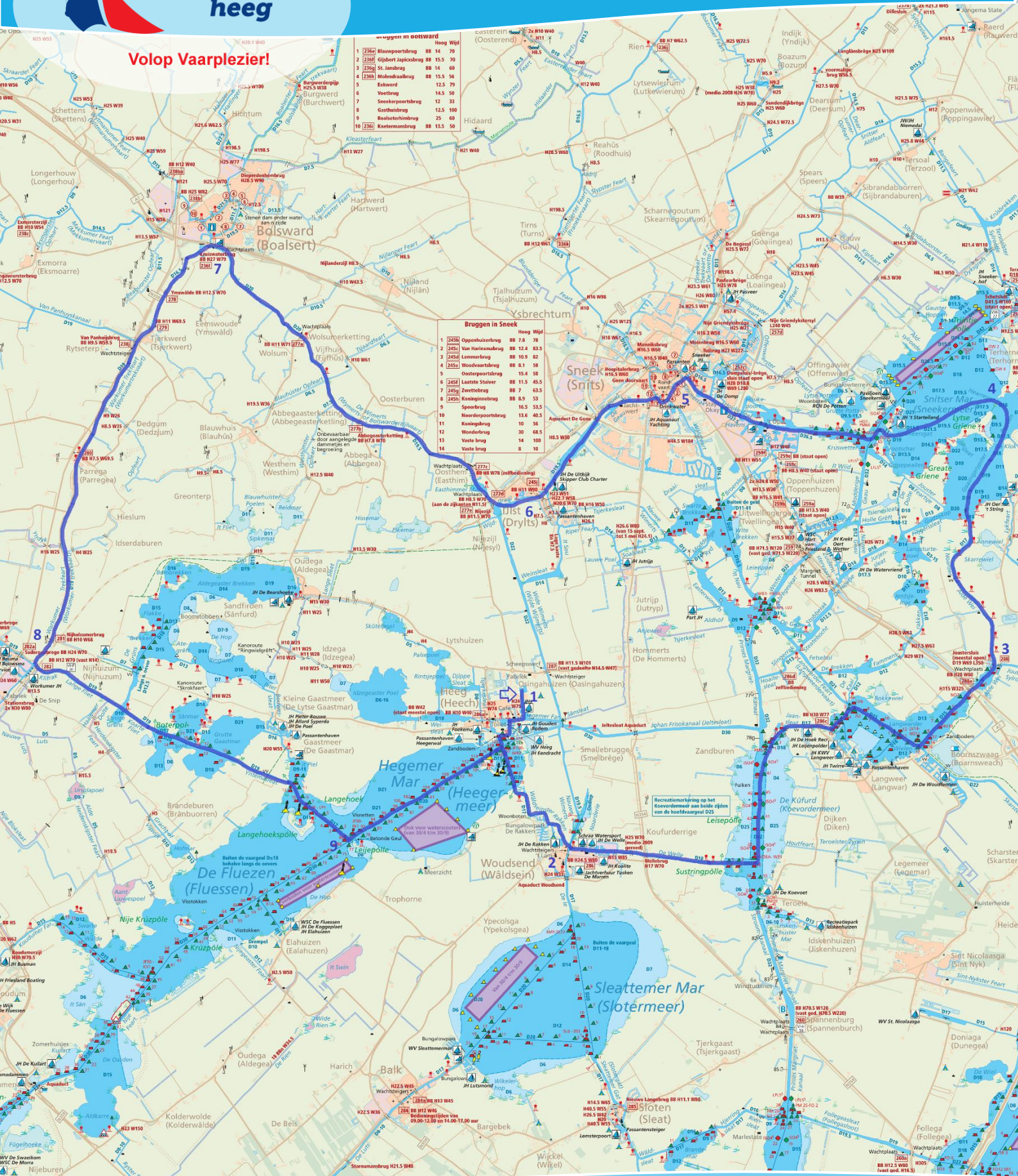

**ottenhome
heeg**

Volop Vaarplezier!



Volop Vaarplezier!



Praktische informatie - Klein rondje Súdwest

Volop Vaarplezier!

Lengte vaarroute	:	± 65 km
Aantal vaaruren	:	± 10 uren (gemiddeld 7 km per uur)
Aantal vaardagen	:	2 dagen (op basis van 5 vaaruren per dag)
Laagste doorvaarthoogte	:	2,50 m
Geschikt voor	:	Oostvaarder 9.50 OK Oostvaarder 10.90 OK RiverCruise 23 Kampeersloep RiverCruise 31 Cabrio* RiverCruise 31 Cabrio WS* RiverCruise 35*

* Let op de doorvaarthoogte van de brug. Bij enkele bruggen is het noodzakelijk de cabriokap en de mast in te klappen.

! De vaarweggebruiker is zelf verantwoordelijk voor de keuze om wel of niet onder een brug door te varen. Het blijft altijd opletten, want omstandigheden kunnen de waterstand beïnvloeden.

TIPS

- Dring bij bruggen en sluizen niet voor, sluit aan bij de wachtende schepen. Blijf niet ronddobberen, maar gebruik de wachtsteiger.
- Houd het midden van drukke vaarroutes vrij voor grote schepen.
- Beroepsvaart gaat voor, dit zijn meestal schepen langer dan 20 meter. Bij motorschepen onderling heeft stuurboord (rechts) voorrang. Zeilschepen gaan voor motorschepen.
- Neem bij schade, vastlopen van het schip of pech onderweg altijd direct contact op met de verhuurder Ottenhome Heeg. 0515-442898

Vanuit de **Jachthaven van Ottenthome Heeg (1)** begint de 'Klein rondje Zuidwest-Friesland' Route.

1. Als eerste vaart u over het Heegermeer en door de schilderachtige Rakken richting het dorpje **Woudsend (2)**.
2. Na Woudsend vaart u door over het Koevordermeer en via de Langweerder Wielen richting **Joure (3)**.
3. Vervolgens vaart u door over de Goëngarijsterpoelen in de richting van **Terherne (4)**. Dit is het Kameleondorp, er is hier vermaak voor jong en oud.
4. Via het Sneekmeer vaart u verder richting **Sneek (5)**. Sneek is een bruisende watersportstad. Maar daarnaast heeft Sneek nog veel meer te bieden; de stad bruist van de evenementen, cultuur, unieke hotspots en leuke winkeltjes.
5. Vanuit Sneek vaart u door over de Geeuw naar **IJlst (6)**. IJlst is niet alleen één van de Elfsteden, maar ook 'Houtstad'.
6. Vervolgens komt u langs dorpjes als Oosthem, Abbega en Wolsum voordat u **Bolsward (7)** bereikt. Bolsward is dé stad waar historie en architectuur een hoofdrol spelen.
7. U vervolgt de route via **Workum (8)** weer terug richting het Heegermeer. Workum heeft voor iedereen genoeg te bieden: van Jopie Huisman tot gezellige terrasjes, van gildebaren tot natuurwaarden.
8. Vanaf het **Heegermeer (9)** vaart u weer rustig terug naar de **Jachthaven van Ottenthome Heeg (1)**.

