

# Midweek

## FRIESE MEREN ROUTE

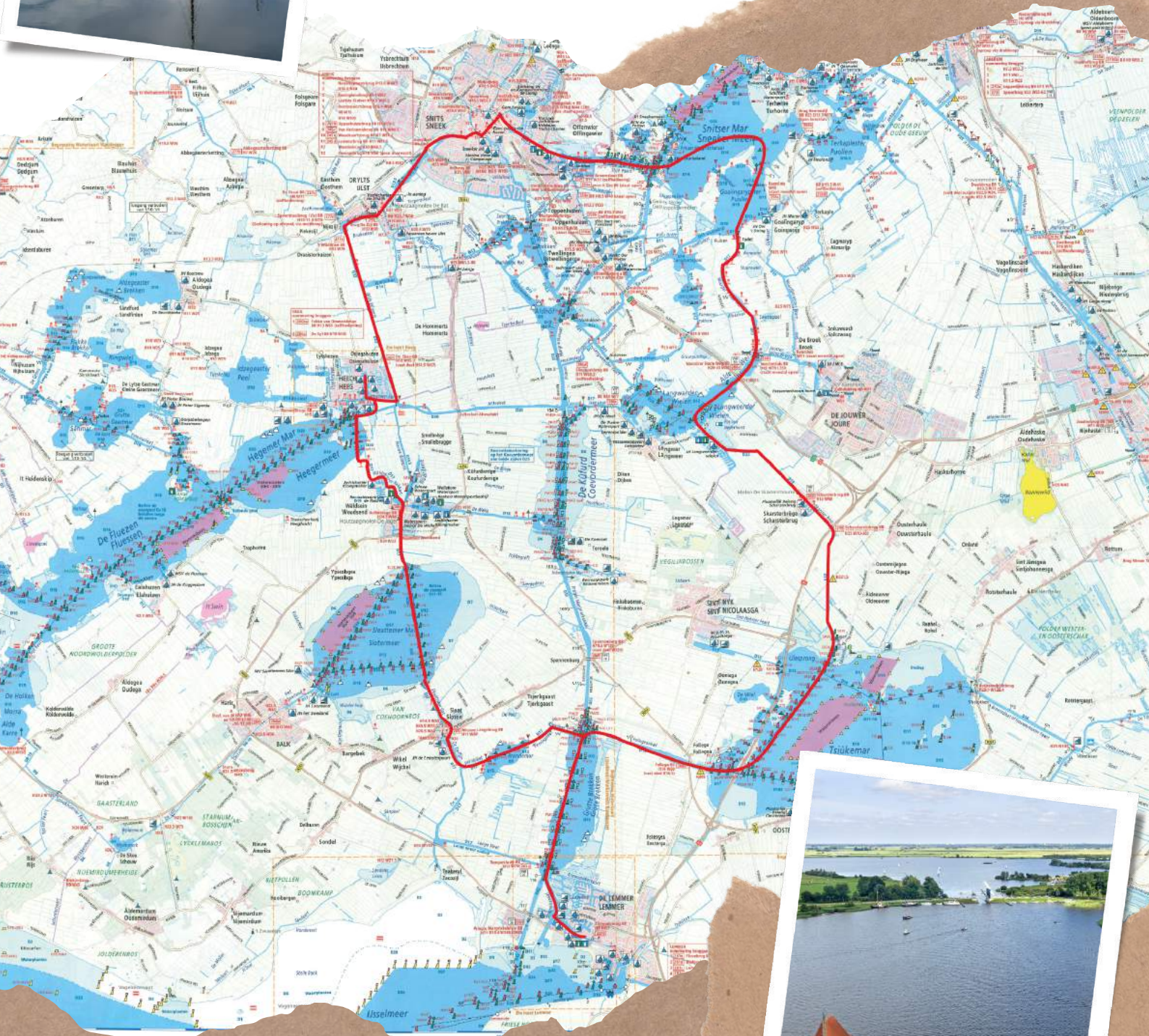

# Praktische informatie

## FRIESE MEREN ROUTE

<b>LENGTE VAARROUTE :</b>	± 75 kilometer
<b>AANTAL VAARUREN :</b>	± 11 uren (o.b.v. 7 km per uur)
<b>AANTAL VAARDAGEN :</b>	3 dagen (o.b.v. 4 vaaruren per dag)
<b>LAAGSTE DOORVAARTHOOGTE :</b>	n.v.t.

---

### GESCHIKT VOOR :

RiverCruise 23 Kampeersloep	Linssen Grand Sturdy 34.9   Angela
RiverCruise 31 Cabrio   Discovery 1, 6 & 7	Linssen Dutch Sturdy 380   Juul
RiverCruise 31 Cabrio   de Sloep	Linssen Grand Sturdy 410   J
RiverCruise 35   Challenger One	Vri Jon Contessa 1200   Samba & Sunrise
RiverCruise 35   Cabin Launch	Barkas 1100 C   Seier
Oostvaarder Kotter 9.50 OK   Passant	Valk Kruiser 1200 AK   Millennium
Oostvaarder Kotter 10.90 OK   Jurre	Harderwijk Kruiser 10.50 AK   Jade
Linssen Grand Sturdy 29.9   Lady M	Klompmaker Kotter 12.40   Elise
Linssen Grand Sturdy 33.9   Riga	

---

### TIPS :

Voor deze route heeft u de volgende ANWB waterkaarten nodig:

- Friesland (1)

# FRIESE MEREN ROUTE

## DIT GAAT U ZIEN:



### IJlst

IJlst is niet alleen een van de Elfsteden, maar ook een 'Houtstad'. Jarenlang werden in IJlst boomstammen verzaagd, de iconische houtzaagmolen de Rat herinnert aan die tijd. De stad is ook bekend van de karakteristieke overtuinen.



### Sneek

Door de centrale ligging in het merengebied van Friesland is het een echte waterstad. Met als bekend stadssymbool de Waterpoort. Naast de watersport en de Sneekweek bent u ook voor cultuur, gezelligheid en leuke restaurants in Sneek aan juiste adres.



### Lemmer

Wandel een 'slag om het Dok', oftewel de straten rondom het water in het centrum. Vanaf het strand van Lemmer neem je zo een duik in het IJsselmeer. Een 'must see' in Lemmer is het UNESCO Werelderfgoed Ir. D.F. het Woudagemaal, het grootste nog functionerende stoomgemaal ter wereld!



### Sloten

De kleinste van onze elf steden, Sleat. Een knus dorp aan het water. De binnenstad heeft prachtige oude woonhuizen en vestingswerken. Het stadje heeft een rijk maritiem verleden, wat te zien is in het plaatselijke museum.



### Woudsend

Tussen het Sloter- en Heegermeer ligt het dorpje Woudsend. Het unieke historische centrum met de vele kleine steegjes is zeker het bezoeken waard. Ook zijn er veel goede restaurants te vinden.



### Ok vaart u langs:

- Heeg
- Langweer

